

山行報告書

作成:2013年5月30日

愛知岳連 岡崎山岳会

山名[山域]	大峰山[弥山(1895m)、八経ヶ岳(1915m)]・大峰山脈	目的[方法]	シャクナゲとシロヤシオ鑑賞
期間	2013年5月24(金)~5月26日(日)	形態	避難小屋泊
参加人数	3人	入下山地	行者還トンネル西口

行動記録:

◇5/24(金) 晴れ

F氏宅(20:20)=0:20=豊明 IC(20:40)=0:30=御在所 SA(21:10,21:20)=0:15=亀山 IC(21:35)=0:50=国道25号線針IC(22:25)=1:45=天川村役場 (24:10,就寝 24:30)

◇5/25(土) 晴れ

TS1天川村役場駐車場(起床5:30,6:50)=0:40=行者還トンネル西口(7:30,7:50)-1:10-奥駆道出合(9:00)-0:30-弁天の森(9:30)-0:30-聖宝ノ宿跡(10:00,10:10)-1:00-弥山小屋(11:10,11:55)-0:25-八経ヶ岳(12:20,12:30)-0:30-弥山小屋(13:00,13:15)-0:55-狼平避難小屋(14:10,就寝 19:00)

[正味歩行時間=5時間00分、標高差=800m]

◇5/26(日) 晴れ

狼平避難小屋(起床 5:00,6:30)-1:10-弥山小屋(7:40,8:10)-0:50-聖宝ノ宿跡(9:00,9:10)-0:55-奥駆道分岐(10:05,10:15)-1:05-行者還トンネル西口(11:20,11:30)=0:45=天の川温泉(12:15,13:20)=かどや食堂(13:25,14:00)=国道25号線針インター(17:30)=みえ川越IC(19:20)=豊明 IC(19:50)=O氏宅(20:30)

[正味歩行時間=4時間10分]

概念図

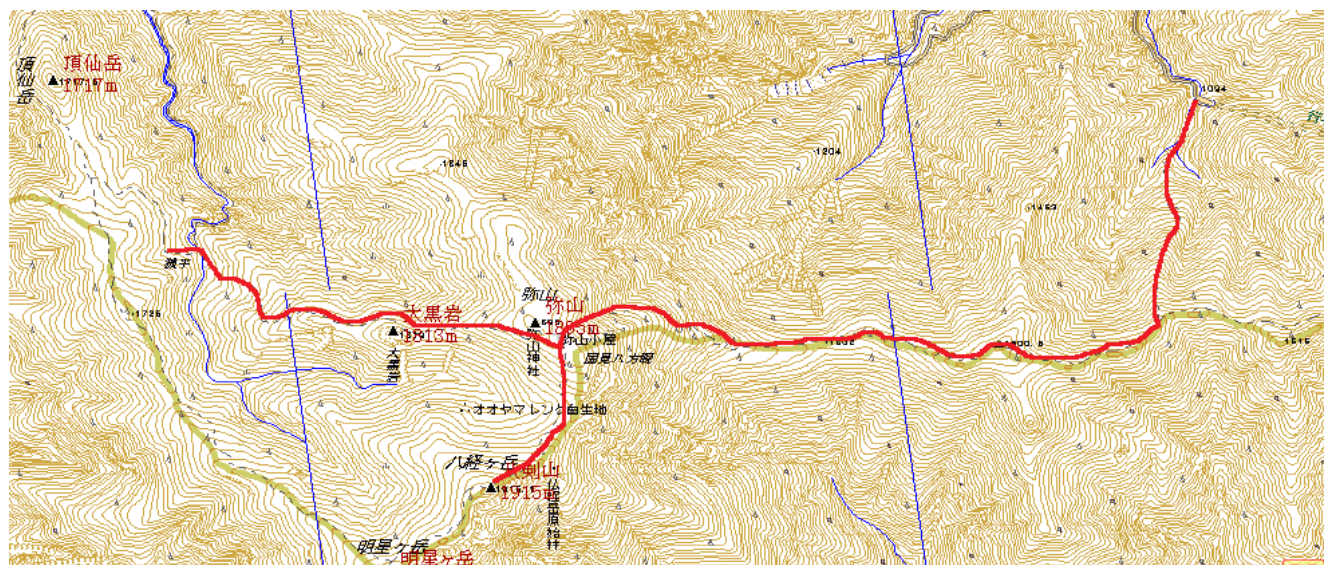

記録:

・行程:当初計画では、栃尾辻経由で川合登山口へ下山する予定であったが、天川村役場からトンネル西口へ向かうタクシーが混んでいた(2時間待ち)ため、車を入山予定地の行者還トンネル西口に停め、ピストンに切り替えた。(タクシー利用の場合、片道5000円)

・天川村役場:駐車スペースは広い。トイレ有り(清潔)

・駐車場(行者還トンネル西口):トンネル前だけでなく周辺部も含め50台ほど停めらる。トイレなし。

・弥山小屋:トイレ有り(清潔)、缶ビール500円、水(1L)100円。テント1張500円。

・狼平避難小屋:約20人収容、テント場約20張り、トイレなし、川に隣接。14:00に到着し先客1組(4人)、30-40分後に満席となり、夕方にはテント場もほぼいっぱいになった。

・天の川温泉:600円。

感想: 目的の花シャクナゲは少し遅いが行者還トンネルから奥駆道出合までの下部で随所に見られた。シロヤシオは満開には少し早い。八経ヶ岳にむかう道では、オオヤマレンゲは葉が出始めた状態で、サンカヨウが咲いていました。新緑が美しく気持ちの良く歩きました。

参加者名

